

QUIGG

Ladyshave

LS 2001



GEBRUIKSAANWIJZING



ART.-NR.: 2001076

Geachte klant!

Wij willen u hartelijk danken voor het kopen van een product uit ons diverse aanbod. Lees voor het eerste gebruik van het apparaat de gebruiksaanwijzing – en met name de veiligheidsvoorschriften – goed door. Bewaar deze gebruiksaanwijzing op een veilige plaats voor toekomstig gebruik. Als iemand anders dit apparaat van u overneemt, dient de gebruiksaanwijzing meegegeven te worden. U kunt de gebruiksaanwijzing ook als PDF-bestand opvragen bij onze Service Hotline:

E-mail: klantenservice@sertronics.nl

Tel: 026 - 479 2323

Inhoud

Inhoud/onderdelen van het apparaat	5
Algemeen	6
Verklaring van symbolen	6
Veiligheidsinstructies	9
Bediening	14
Reiniging en onderhoud	16
Probleemoplossing	19
Technische gegevens	20
Conformiteitsverklaring	21

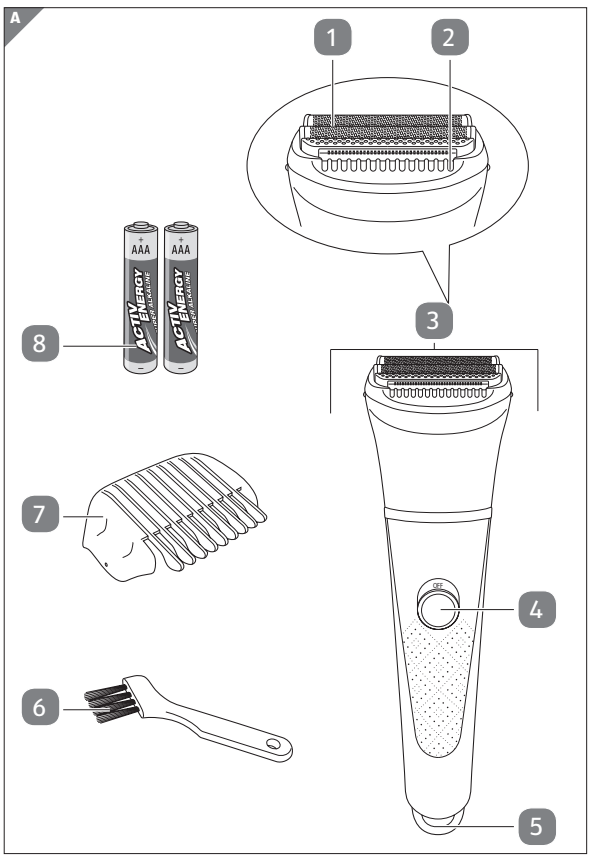

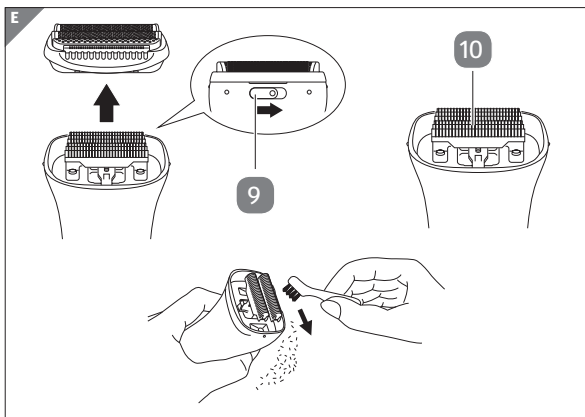
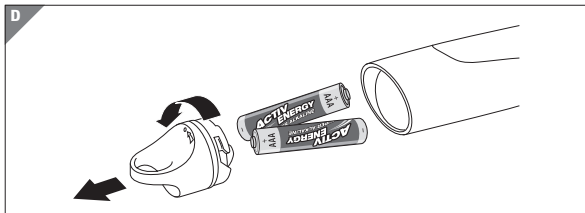
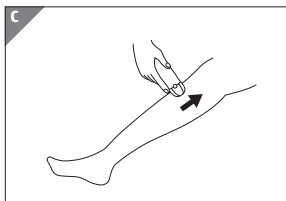
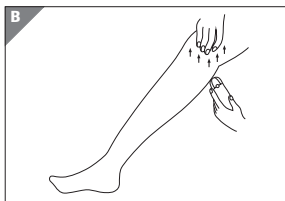

Inhoud/onderdelen van het apparaat

- 1 Scheerblad
- 2 Trimmer
- 3 Scheerhoofd
- 4 Aan/uit-schakelaar
- 5 Deksel van het batterijvakje
- 6 Reinigingsborstel
- 7 Beschermkap
- 8 Batterijen, 2 x
- 9 Ontgrendelschuif
- 10 Scheermessen



Het apparaat omvat twee batterijen:
2 x 1,5V, LR 03 (AAA).

Algemeen



Gebruiksaanwijzing
lezen en bewaren Deze gebruiksaanwijzing behoort tot deze ladyshave. Ze bevat belangrijke informatie over het gebruik en de hantering.

Lees deze gebruiksaanwijzing, met name de veiligheidsinstructies, zorgvuldig door voordat u de ladyshave gaat gebruiken. De nietnaleving van deze gebruiksaanwijzing kan leiden tot ernstig letsel en schade aan de ladyshave.

De gebruiksaanwijzing is gebaseerd op de normen en regels die in de Europese Unie van kracht zijn. Gelieve in het buitenland de richtlijnen en wetten van het desbetreffende land na te leven.

Bewaar de gebruiksaanwijzing voor toekomstige inzage. Wanneer u de ladyshave doorgeeft aan een derde, dient u ook deze gebruiksaanwijzing mee te geven.

Verklaring van symbolen

De volgende symbolen en signaalwoorden worden gebruikt in deze gebruiksaanwijzing, op de ladyshave of op de verpakking.

WAARSCHUWING!

Dit signaalsymbool/-woord duidt op een gevaar met een gematigde risicograad, dat, als het niet wordt vermeden, de dood of een ernstige verwonding tot gevolg kan hebben.

VOORZICHTIG!

Dit signaalsymbool/-woord duidt op een gevaar met een lage risicograad, dat, als het niet wordt vermeden, een geringe of gematigde verwonding tot gevolg kan hebben.

LET OP!

Dit signaalwoord waarschuwt voor eventuele materiële schade.

CE **Conformiteits-** **verklaring (zie** **hoofdstuk “Confor-** **miteitsverklaring”):**

Producten die zijn aangeduid met dit symbool vervullen alle toepasselijke gemeenschapsvoorschriften van de Europese Economische Ruimte.



Dit symbool geeft aan dat het product voldoet aan de veiligheidsklasse III.



Dit symbool geeft aan dat het hand-apparaat geschikt is voor gebruik onder de douche of in bad. U kunt het schoonmaken onder stromend water.

Veiligheid

Reglementair gebruik

De ladyshave is uitsluitend bedoeld voor het scheren van lichaamshaar op armen, benen, oksels en de bikinilijn. De

ladyshave kan zowel droog als onder de douche worden gebruikt. Het apparaat is alleen bestemd voor privégebruik en niet voor commerciële doeleinden.

Gebruik de ladyshave uitsluitend op de manier die in deze gebruiksaanwijzing staat beschreven. Elk ander gebruik geldt als niet regulier en kan leiden tot materiele schade.

De fabrikant of dealer is niet aansprakelijk voor schade die is ontstaan door niet-

regulier of verkeerd gebruik.

Veiligheidsinstructies

⚠ WAARSCHUWING! Gevaar voor verbranding en vergiftiging door batterijzuur!

Lekkend batterijzuur kan leiden tot brandwonden.

- Vermijd het contact van batterijzuur met de huid, ogen en slijmvliezen.
- Spoel bij contact met batterijzuur de getroffen plaatsen meteen met veel

helder water en raadpleeg een arts.

⚠ WAARSCHUWING! Explosiegevaar!

Er bestaat explosiegevaar als de batterijen verkeerd worden vervangen.

- Vervang de batterij in de ladyshave alleen door batterijen van hetzelfde type of van een gelijkwaardig type.

⚠ WAARSCHUWING! Gevaaren voor kinderen en personen met verminderd fysieke, sensorische

of mentale vaardigheden (bijvoorbeeld gedeeltelijk gehandicapten, oudere personen met een beperking van hun fysieke en mentale vaardigheden) of een gebrek aan ervaring en kennis (bijvoorbeeld oudere kinderen).

– Deze ladyshave kan door kinderen vanaf acht jaar en ook door personen met beperkte fysieke, sensorische of mentale vaardigheden of een gebrek aan ervaring en kennis worden ge-

bruikt als ze onder toezicht staan of over het veilige gebruik van de ladyshave werden geïnformeerd en de daaruit voortvloeiende risico's begrijpen. Kinderen mogen niet met de ladyshave spelen. Reiniging en onderhoud mag niet zonder toezicht door kinderen worden uitgevoerd.

– Houd de ladyshave buiten het bereik van kinderen jonger dan acht jaar.

– Laat de ladyshave tijdens het gebruik

niet onbewaakt achter.

- Laat kinderen niet met de verpakingsfolie spelen. Ze kunnen er bij het spelen verstrikt in raken en stikken.

⚠ VOORSICHTIG!
Verwondingsgevaar!

Als u de ladyshave onjuist gebruikt, kunt u letsel oplopen.

- Gebruik de ladys-have niet wanneer deze zichtbare schade vertoont. Gebruik de ladys-have niet wanneer het scheerhoofd

zichtbare schade vertoont.

⚠ LET OP!
**Beschadigings-
gevaar!**

Een verkeerde omgang met de ladyshave kan leiden tot schade aan de ladyshave.

- Open de behuizing uitsluitend om de batterijen te plaatsen of te vervangen. Laat de reparatie over aan gekwalificeerd personeel. Richt u daarvoor tot een gespecialiseerde werkplaats. In geval van eigen-

handig uitgevoerde reparaties of verkeerde bediening is aansprakelijkheid of garantie uitgesloten.

- Bij reparaties mogen uitsluitend onderdelen worden gebruikt die voldoen aan de oorspronkelijke specificaties van het apparaat. Dit apparaat bevat elektrische en mechanische onderdelen die onontbeerlijk zijn voor de bescherming tegen gevarenbronnen.
- Houd de ladyshave

uit de buurt van open vuur en hete oppervlakken.

- Gebruik de ladyshave alleen binnenshuis.
- Berg de ladyshave nooit zodanig op dat deze in een badkuip of wasbak kan vallen. Gebruik altijd de ophanginrichting.
- Zorg ervoor dat kinderen geen voorwerpen in de ladyshave kunnen steken.
- Schakel de ladyshave altijd uit en verwijder de geplaatste batterijen

als u de ladyshave lange tijd niet gebruikt of als er een storing optreedt.

Ladyshave en leveringsomvang controleren

⚠ LET OP!

Beschadigingsgevaar!

Als u de verpakking onvoorzichtig opent met een scherp mes of andere scherpe voorwerpen, kan de ladyshave snel worden beschadigd.

– Ga voorzichtig te werk bij het openen.

1. Neem de ladyshave uit de verpakking.
2. Controleer of de levering volledig is (zie **afb. A**).
3. Controleer of de ladyshave of andere onderdelen schade vertonen. Gebruik de ladyshave niet wanneer deze beschadigd is. Neem vervolgens contact op met de fabrikant via het serviceadres dat op de garantiekaart staat vermeld.

Bediening

Batterijen plaatsen of vervangen

VOORZICHTIG! **Verwondings- gevaar!**

Als u onzorgvuldig omgaat met de ladyshave, kunt u letsel oplopen.

– Zorg ervoor dat de beschermkap is bevestigd voordat u de batterij vervangt.

1. Zorg ervoor dat de ladyshave is uitgeschakeld door de aan/uitschakelaar (4) in de onderste positie in de richting van het batterijvakje te schuiven. Zorg er ook voor dat de beschermkap (7) is geplaatst.

2. Draai het deksel van het batterijvakje (5) tegen de klok in en verwijder het (zie **afb. D**).

3. Verwijder indien nodig de geplaatste, lege batterijen.

Voer lege batterijen op de juiste manier af (zie hoofdstuk "Afvoeren").

4. Plaats nieuwe batterijen van hetzelfde type (2 × 1,5 V, LR03 (AAA)). Let op de polariteit.

5. Draai het deksel van het batterijvakje weer vast. U hebt de batterijen vervangen of geplaatst.

Ladyshave in- en uitschakelen

LET OP! **Beschadigings- gevaar!**

Als de ladyshave wordt ingeschakeld als de beschermkap is geplaatst, kan deze

worden beschadigd.

– Schakel de ladyshave alleen in als de beschermkap niet is geplaatst.

- Verwijder de beschermkap (7) van het scheerhoofd (3).
- Om de ladyshave in te schakelen, schuift u de aan/uit-schakelaar (4) naar boven in de richting van het scheerhoofd.
- Om de ladyshave uit te schakelen, schuift u de aan/uitschakelaar naar onder in de richting van het batterijvakje.

Ladyshave gebruiken

1. Was het lichaamsdeel dat u wilt scheren met warm water en zeep.
2. Span de huid van het lichaamsdeel dat u wilt scheren (zie **afb. B**).
3. Houd de ladyshave verticaal op de huid.

4. Beweeg de ladyshave met rechte bewegingen tegen de haargroeirichting in (zie **afb. C**).

Instructies voor het gebruik

- Trimmer (2) : Kort langere haren in met de trimmer.
- Scheerbladen (1) : Scheer ingekorte haren met de scheerbladen.
- Begin met het scheren van de bikinilijn op de haarlijn van de bikinilijn. Scheer van buiten naar binnen.
- Gebruik na het scheren babypoeder of een nietgeparfumeerde crème voor de geschoren lichaamsdelen. Dit minimaliseert huidirritaties.

Reiniging en onderhoud

⚠️ VOORZICHTIG!

Verwondingsgevaar!

Als u onzorgvuldig omgaat met de ladyshave, kunt u letsel oplopen.

- Zorg ervoor dat de beschermkap is geplaatst voordat u de ladyshave schoonmaakt of onderhoud uitvoert.

⚠️ LET OP!

Kortsluitingsgevaar!

Water of andere

vloeistoffen die in de behuizing binnendringen, kunnen kortsluiting veroorzaken.

- Verwijder de batterijen uit het batterijvakje alvorens de ladyshave te reinigen.
- Zorg ervoor dat er geen water in de behuizing komt en dat het deksel van het batterijvakje goed gesloten is.
- Dompel de ladyshave niet lang onder in water.

LET OP!

Beschadigings- gevaar!

Een verkeerde omgang met de ladyshave kan leiden tot schade.

- Gebruik geen agressieve reinigingsmiddelen, borstels met metalen of nylon borstelharen en ook geen scherpe of metaalachtige reinigingsvoorwerpen zoals messen, harde spatels en dergelijke. Daardoor kan het oppervlak worden beschadigd.

- Reinig de ladyshave nooit in een vaatwasmachine. Het apparaat zal daardoor onherstelbaar beschadigen.

Scheerhoofd reinigen

Reinig het scheerhoofd (3) na elk gebruik:

1. Verwijder de beschermkap (7).
2. Schuif de ontgrendelschuif (9) naar rechts en trek het scheerhoofd naar boven eraf (zie **afb. E**).
3. Reinig het scheerhoofd onder stromend water.
4. Laat het scheerhoofd drogen.
5. Reinig de scheermessen (10) en de behuizing met de reinigingsborstel (6) (zie **afb. E**).
6. Verdeel regelmatig een paar druppels scheer- of naaimachineolie op de scheermessen.
7. Plaats het scheerhoofd terug op de behuizing en zorg dat het scheerhoofd hoorbaar vastklikt.

Behuizing reinigen

1. Neem de ladyshave met een licht met water bevochtigde doek af.
2. Laat alle onderdelen daarna volledig drogen.

Bewaren

Alle onderdelen moeten volledig droog zijn voordat u ze opbergt.

- Bewaar de ladyshave op een voor kinderen onbereikbare plaats.
- Gebruik de originele verpakking als u de ladyshave langer wilt bewaren.

Probleemoplossing

Sommige storingen ontstaan door kleine problemen die u zelf kunt oplossen. Volg daarbij de aanwijzingen uit onderstaande tabel.

Neem contact op met de klantenservice wanneer u het probleem met de ladyshave niet zelf kunt verhelpen. Repareer de ladyshave nooit zelf.

Probleem	Mogelijke oorzaak	Oplossing van problemen
De ladyshave gaat niet aan.	De geplaatste batterijen zijn leeg.	Vervang de batterijen door nieuwe van hetzelfde type.
	De batterijen zijn verkeerd geplaatst.	Let bij het plaatsen van de batterijen op de polariteit.
	Er zitten geen batterijen in het batterijvakje.	Plaats nieuwe batterijen van hetzelfde type.
Het resultaat verslechtert.	De geplaatste batterijen zijn te zwak.	Vervang de batterijen door nieuwe van hetzelfde type.
	Het scheermes (10) is vuil.	Maak het scheermes schoon.
	Het scheermes (10) is stomp.	Vervang het scheermes.

Technische gegevens

Model:	LS 2001
Batterijen:	2× 1,5 V, LR03 (AAA), inbegrepen
Nominale stroom:	650 mA
Gewicht zonder batterijen:	ca. 103 g
Afmetingen:	5 cm × 3,8 cm × 18 cm
Bedrijfsduur:	ca. 90 min.
Veiligheidsklasse:	III
Beveiligingstype:	IPX7
Vermogen:	2 W
Materiaal behuizing:	ABS
Artikelnummer:	2001076

Conformiteitsverklaring

CE De EU-conformiteitsverklaring kan worden opgevraagd op het adres dat op de bijgeleverde garantietaal is vermeld.

Afvoeren

Verpakking afvoeren

 Voer de verpakking af bij het juiste soort afval. Voer karton af bij oud papier, folies bij recyclebaar materiaal.

Ladyshave afvoeren

(Van toepassing in de Europese Unie en andere Europese staten met systemen voor de gescheiden inzameling van recyclebare materialen).

Oude apparaten mogen niet bij het huisvuil worden afgevoerd!



Indien de ladyshave niet meer kan worden gebruikt, is de consument **wettelijk verplicht om de oude apparaten gescheiden van het huisvuil** in te leveren, bijv. bij een inzamelpunt van zijn gemeente/stadsdeel. Op deze manier wordt gegarandeerd dat de oude apparaten vakkundig worden gerecycled en dat negatieve invloeden op het milieu worden voorkomen. Daarom zijn elektrische apparaten met het afgebeelde symbool gemarkeerd. **Batterijen en accu's mogen niet bij het huisvuil belanden!**



Als consument bent u wettelijk verplicht alle batterijen en accu's, ongeacht of deze schadelijke stoffen* bevatten, af te geven bij een inzamelpunt in uw gemeente of stadsdeel of bij een verkooppunt, zodat ze milieuvriendelijk kunnen worden gerecycled.

*gemarkeerd met: Cd = cadmium, Hg = kwik, Pb = lood



© Copyright
Herdruk of vermenigvuldiging
(ook gedeeltelijk)
alleen met toestemming van:

Jaxmotech GmbH
Ostring 60
D-66740 Saarlouis

2020

Dit document en alle onderdelen ervan zijn auteursrechtelijk beschermd.

Ieder gebruik buiten de strikte grenzen van het auteursrecht om is zonder toestemming van Jaxmotech GmbH niet toestaan en strafbaar.

Dat geldt in het bijzonder voor vermenigvuldiging, vertalingen, microverfilmingen en de opslag en verwerking in Elektronische systemen.

Distributeur

Jaxmotech GmbH
Ostring 60
D-66740 Saarlouis

Tel: +49 6831-5059800
Fax: +49 6831-5059801
E-mail: info@jaxmotech.de